Derdim Çoktur Hangisine Yanayım

Yöre : Erzincan
Kaynak k. : Ali Ekber Çiçek
Derleyen : Ali Ekber Çiçek
Notasyon : Özgür Yağan

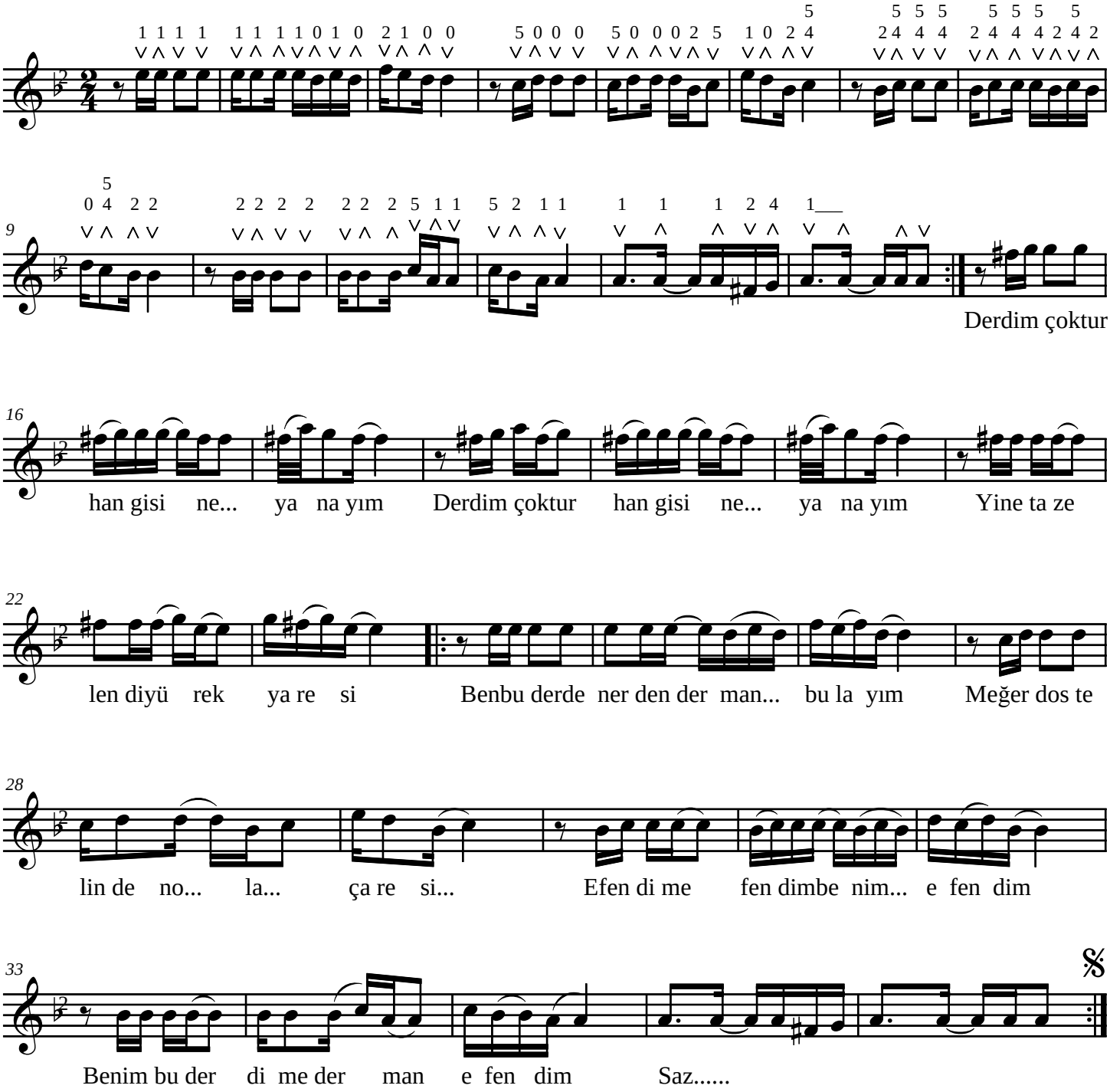

Türlü donlar giymiş gülden naziktir
Bülbül cevreyleme güle yazıktır
Çok hasretlik çektim bağrım eziktir
Güle güle gelir canlar paresi
Efendim efendim benim efendim
Benim bu derdime derman efendim

Pir Sultan'ım katı yüksek uçarsın
Selamsız sabahsız gelir geçersin
Aşık muhabbetten niçin kaçarsın
Böyle midir yolumuzun töresi
Efendim efendim benim efendim
Benim bu derdime derman efendim